

ITUACIÓN DEFICIENCIAS DETERMINADAS:

PREVIO

DURANTE

POSTERIOR

DEPARTAMENTO:	Huehuetenango	MUNICIPIO:	Unión Cantinil
NOMBRE DEL ESTABLECIMIENTO:	EORM	DIRECCIÓN DEL ESTABLECIMIENTO:	Aldea Nuevo Progreso
CÓDIGO DEL ESTABLECIMIENTO:	13-32-0001-43	FECHA:	12/11/2024



Foto 1: Soldadura de estructura metálica.



Foto 2: Colocación y soldadura de estructura metálica.



Foto 3: Colocación de lamina.



Foto 4: Atornillado de lamina para seguridad del techo.

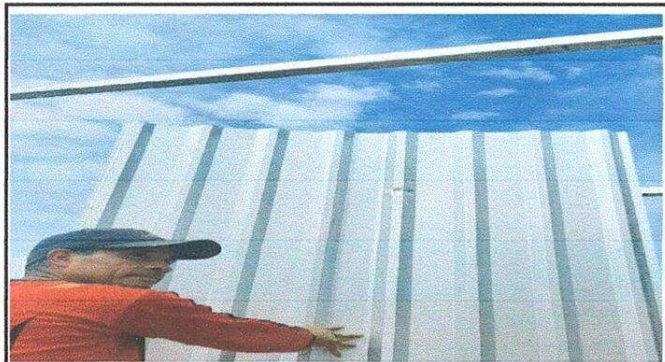

Foto 5: Nivelación de terreno antes de fundición de concreto.



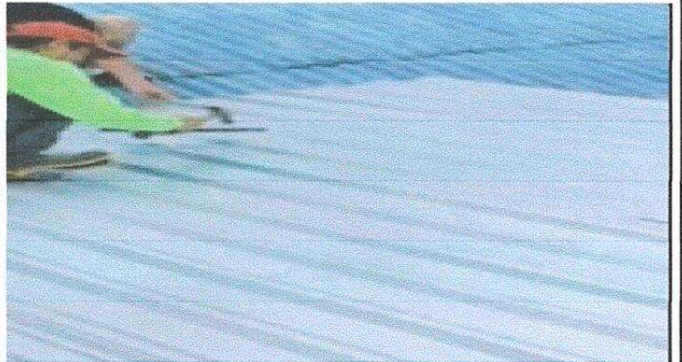

Foto 6: Fundición de torta de cemento

**Observación:** Si es necesario se pueden agregar hojas adicionales y actualizar el número de hojas.

  
Firma y sello del Presidente de la O.P.F. 

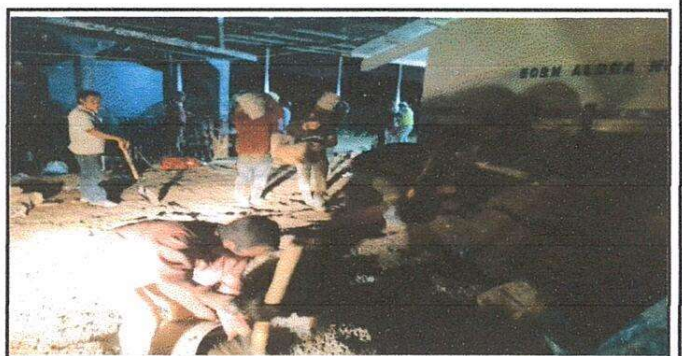
  
Firma y Sello Director Centro Educativo Público 